Le Bricabrac / n°25 - Mars 2016

Sofiane et Lea allaient prendre le train tous les deux. Mais comme ils sont fachés, ils ne montent pas sur l'escalier magique de la gare.

Sabrine 03/03/16

L'enfant de Batman a cassé les fenètres de la maison avec un couteau. Batman a réparé trois fenètres. Mais comme il faisait froid il est rentré se coucher. Il n'a pas réparé la quatrième.

Ilane 03/03/16

C'était les couleurs de l'arc en ciel avec des petits ronds et des petites barres qui allaient dans tous les sens. Puis l'empreinte de mon pouce.

Anna - 03/03/16

Il y a un arbre et une rivière. De l'herbe qui éclabousse. Un soleil brillant.

Ilane 03/03/16

Texte ci dessous : Lilith

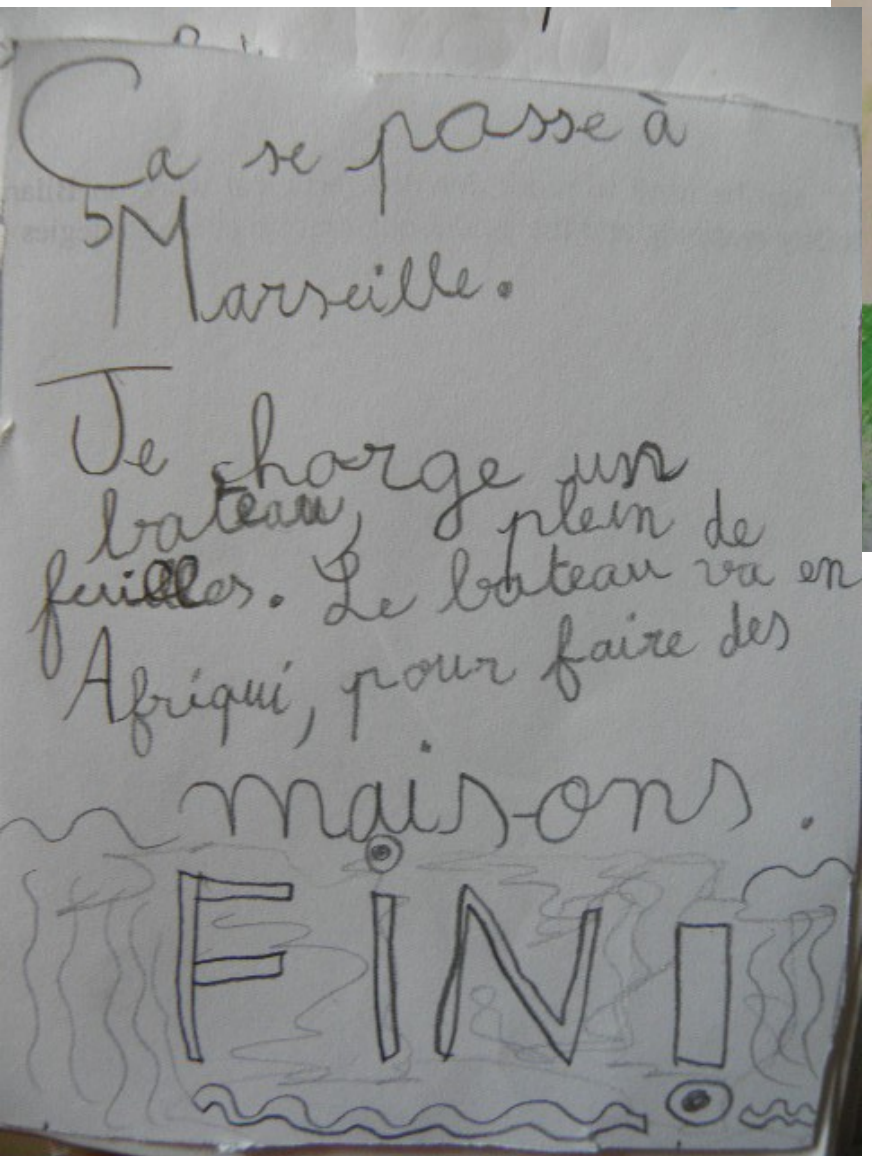

Ça se passe à Marseille.

Je charge un bateau, plein de feuilles. Le bateau va en Afriqui, pour faire des maisons.

FINI

Un jour Golide le géant décida de faire un jardin extraordinaire avec de l'eau. Il fit une rivière et un pont avec de l'or. Il fit un arbre en acier et des pommes d'or. Il mit de l'herbe.

Flora 03/03/16

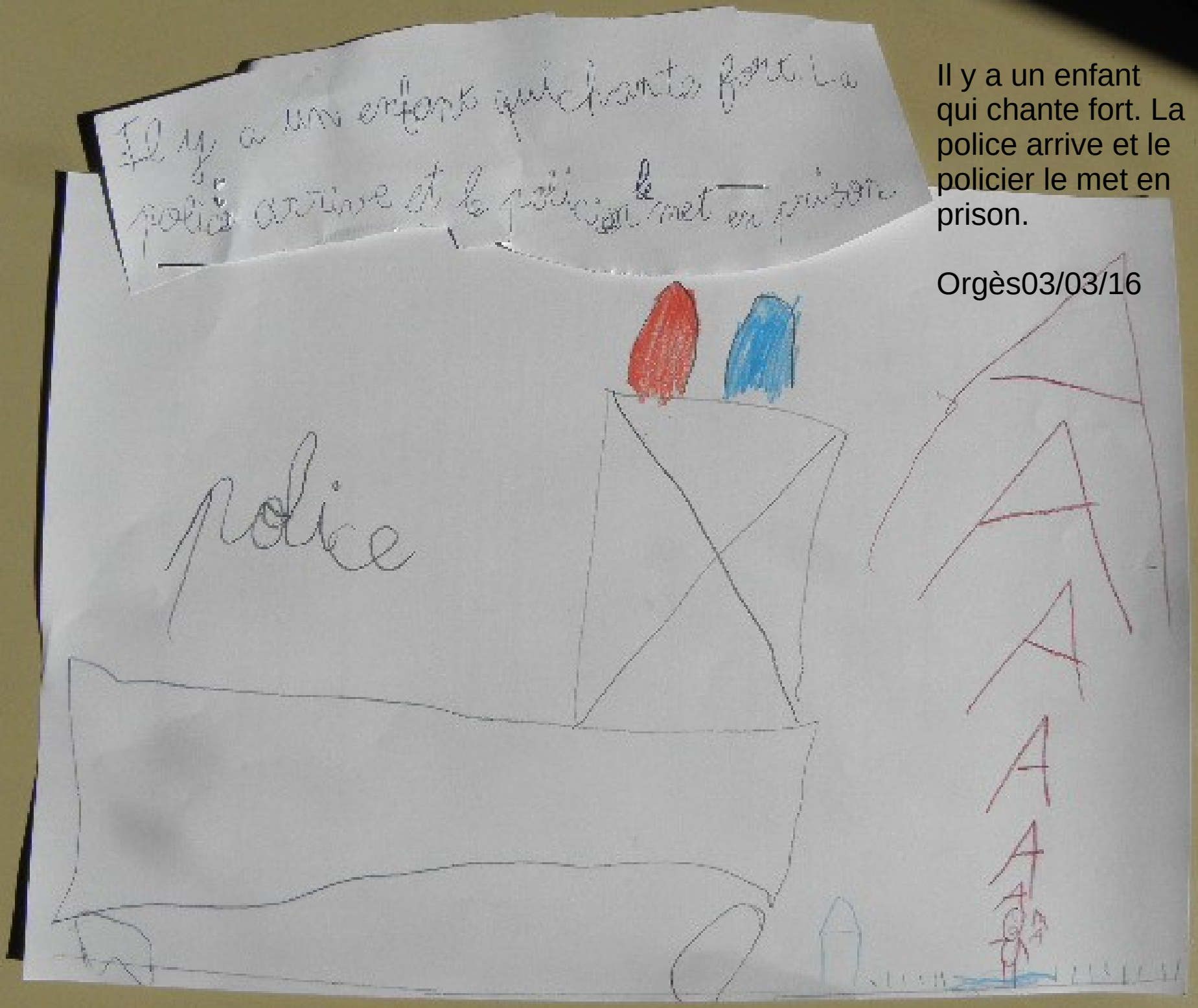

Il y a un enfant qui chante fort. La police arrive et le policier le met en prison.

Orgès03/03/16

Il était une fois, une reine avec gros seins.
Elle était dans une montagnière. Elle est tombé de la
montagnière ! Ses gros seins étaient trop lourds.
Et elle est morte. Son amoureux est venu l'embrasser
sur la bouche. C'est des faux seins ! Je vous avais
fait une blague ! Il y avait des ples avec une
ampoule dans chaque sein !

FIN

Lilith - 03/03/16

J'ai dessiné ma voiture.

Jona 03/03/16

J'ai fait le dessin de mon doudou.

Anna

03/03/16

J'ai fait le mode d'emploi pour le jardin. On prend un carton. Si tu trouves des trous pas la peine d'en faire. Si tu ne trouves pas, fais des trous avec un cutter. On met plein de petits batons dedans avec des cailloux et de la terre. Après on fait semblant que ça pousse.

Ilane - 04/03/16

Ciné club
Chez Solidaire.

On regarde, on discute, on dessine et on écrit, on goûte…
On retrouve Max qui nous accueille à chaque fois.

– 07/03/16

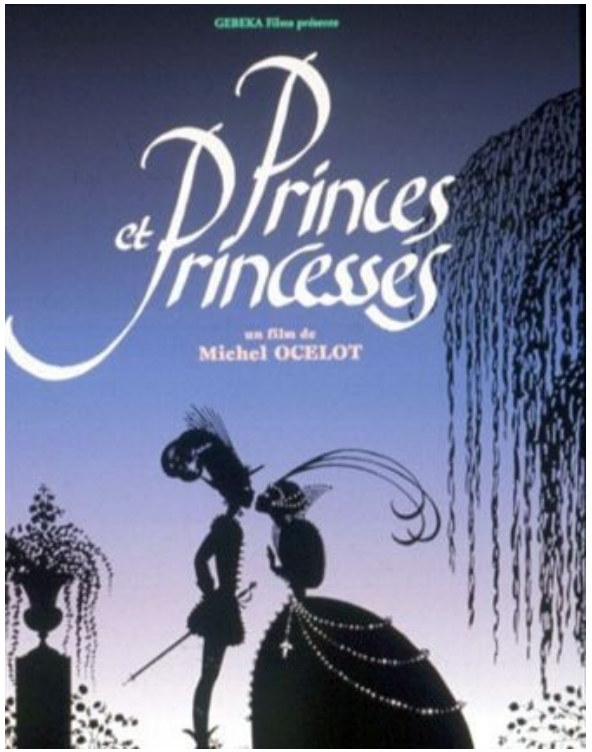

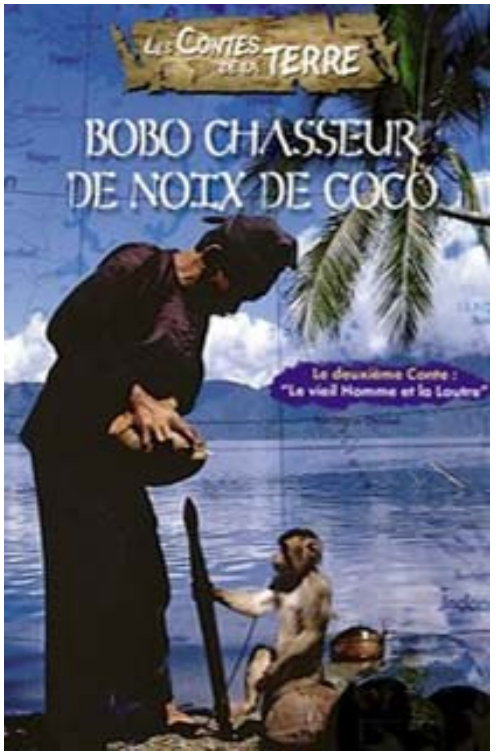

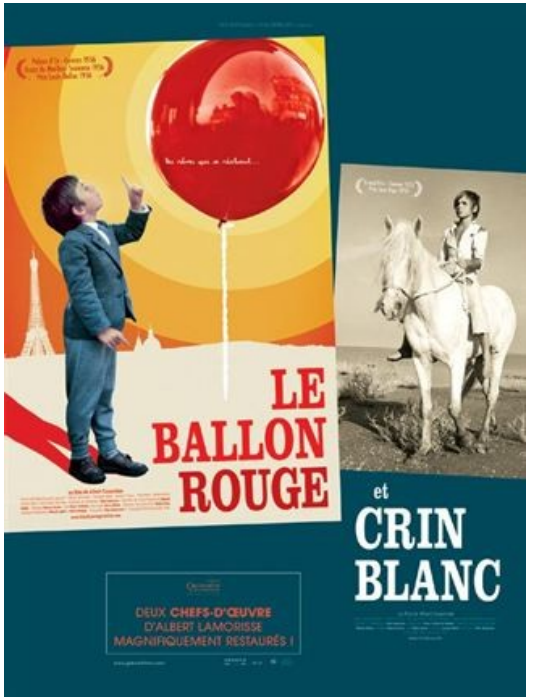

C'est l'homme qui aidait le singe
à ramasser des noix de coco.

Anna - 07/03/16

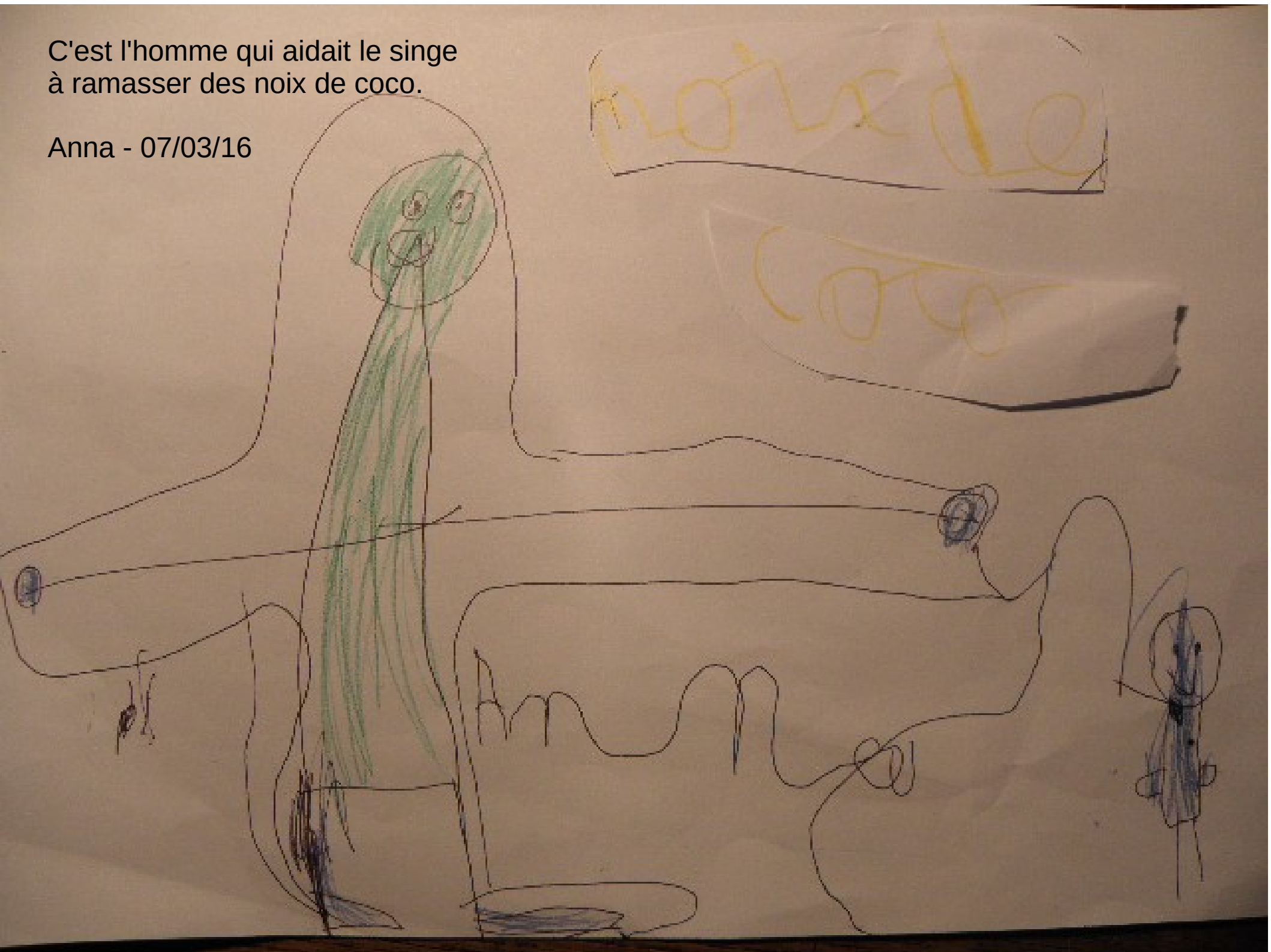

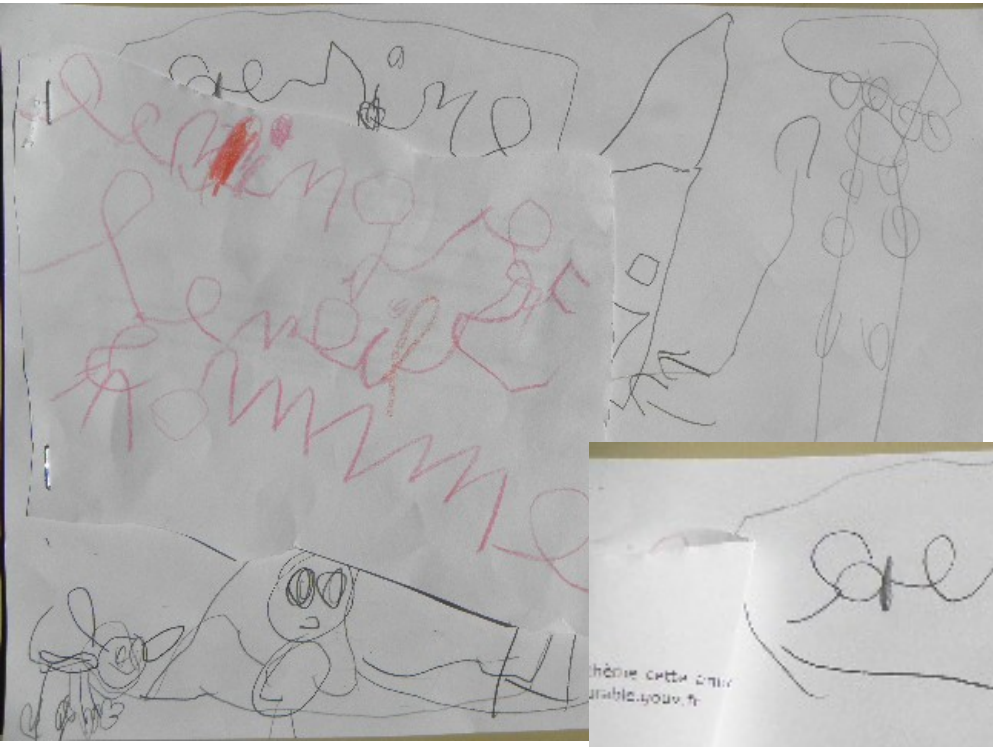

L'homme tient le singe. Il va chez lui. Après il va à coté de l'arbre. Il fait tomber toutes les noix de coco.

Sabrine - 07/03/16

Un singe grimpe aux arbres. Il fait tomber quelque chose. Il y a aussi sa maison.

Léla - 07/03/16

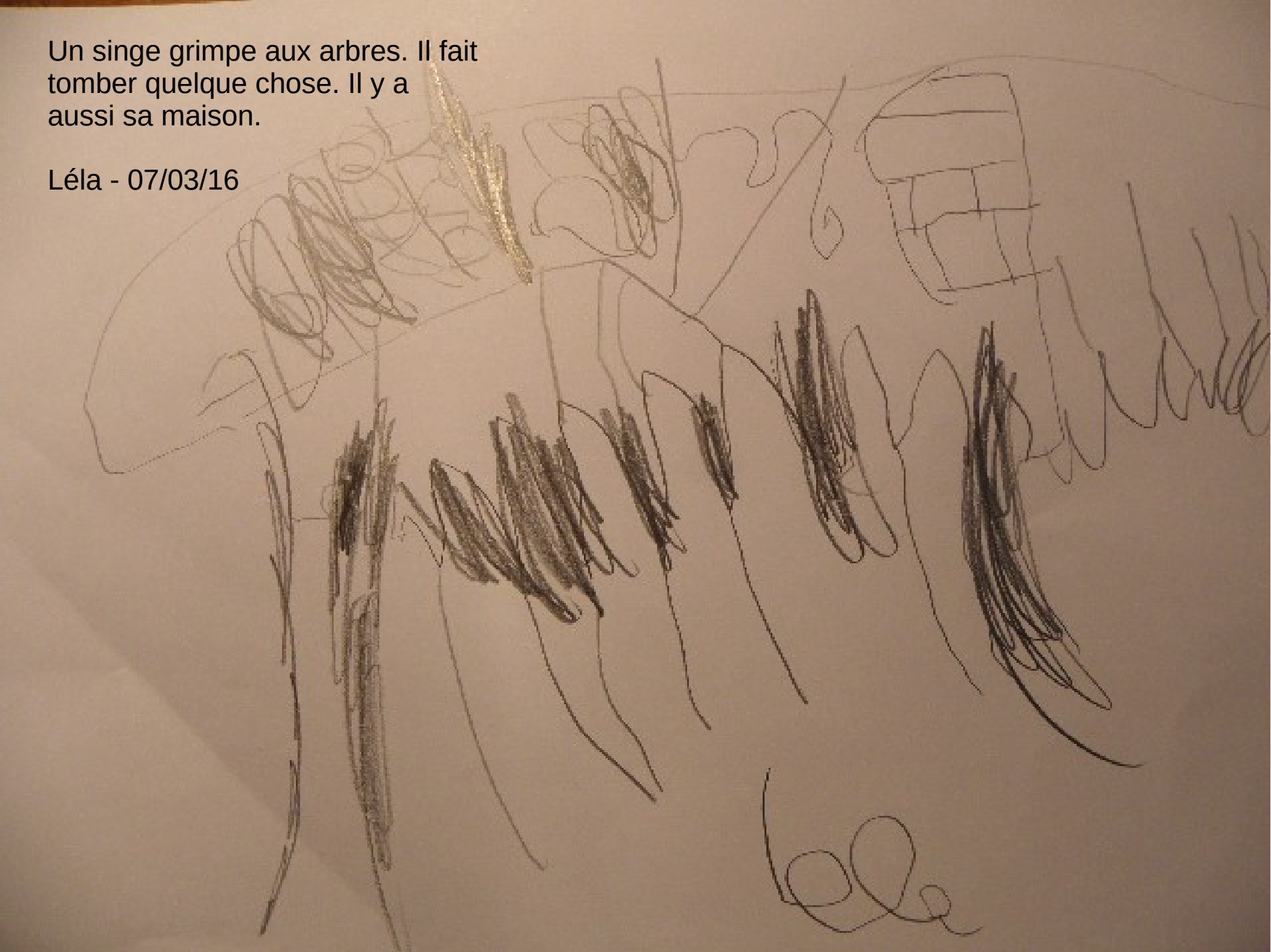

Sommaire / Revue N°25

- Ciné club
- Créatextes

Comité de rédaction :
Erwan

Auteurs :
Ilane, Mirina, Jona, Anna
Sabrine, Flora, Anna, Lilith,
Orgès

Espaces éducatifs Bricabracs - Réseau éducatif
http://rhizome.bricabracs.org – lesbricabracs@bricabracs.org
Siège social / chez Mille Babords 61 rue consolat 13001 Marseille

Imprimé par l'occe13